

# Soziale Stadt – Umgestaltung des Spielbereiches im Pollingpark

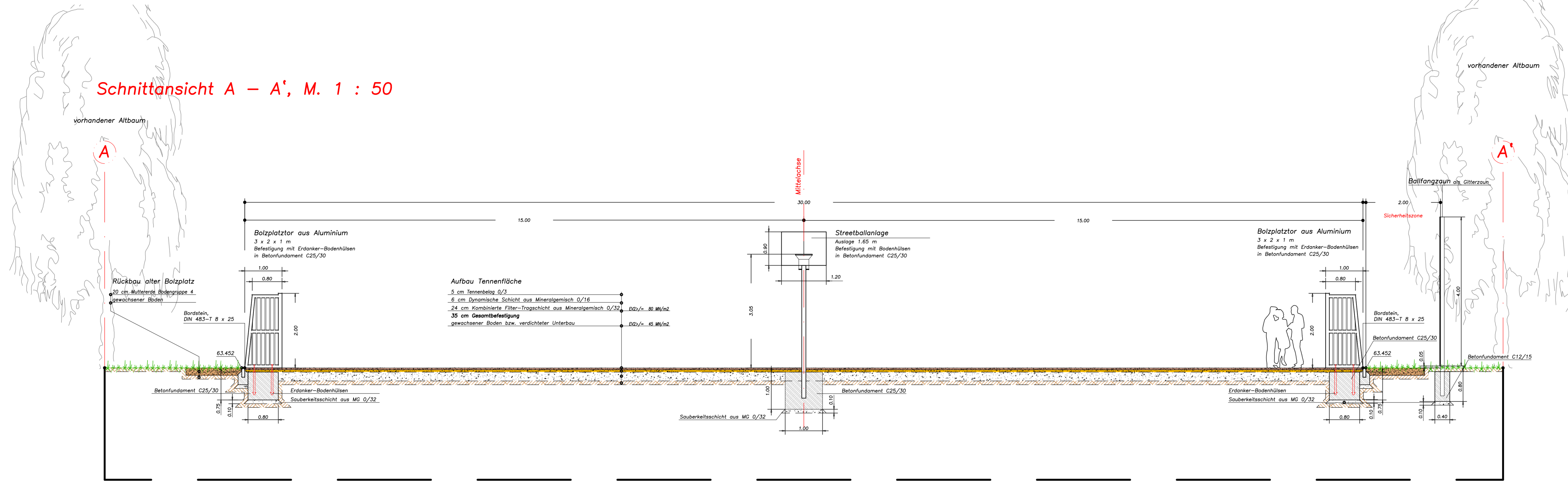

**Schnittansicht B – B', M. 1 : 50**

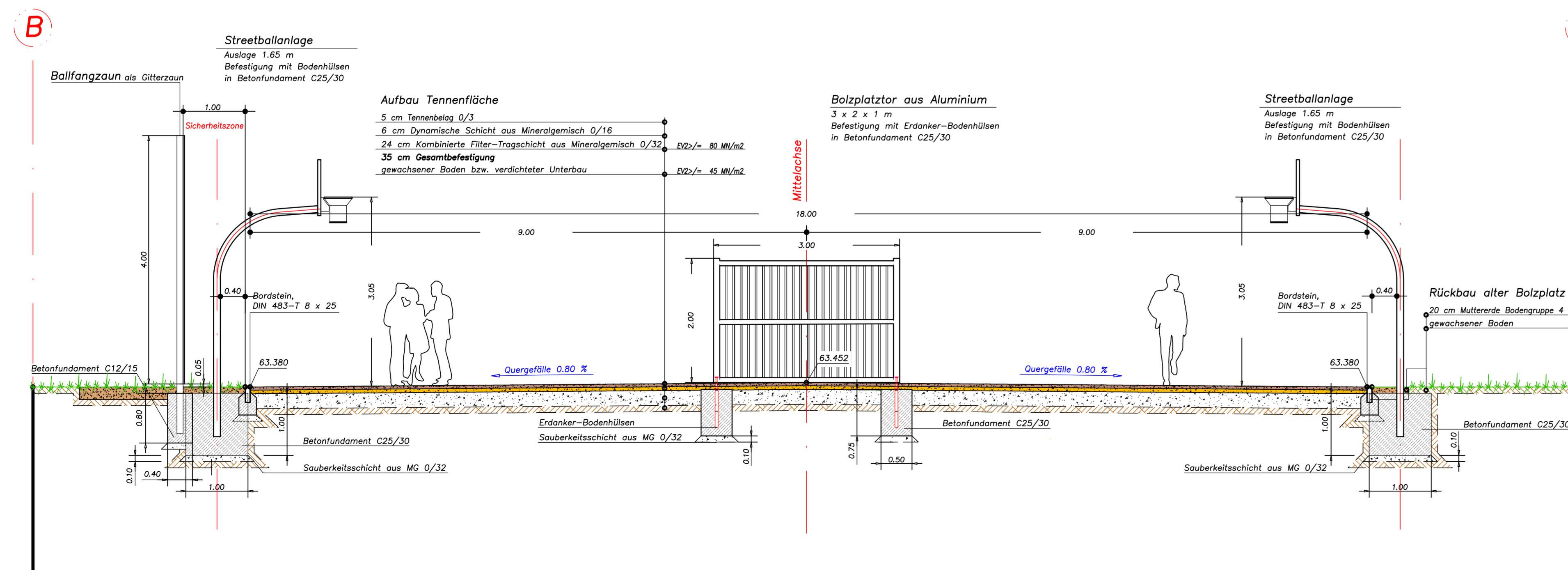

**Schnittansicht C – C', M. 1 : 50**

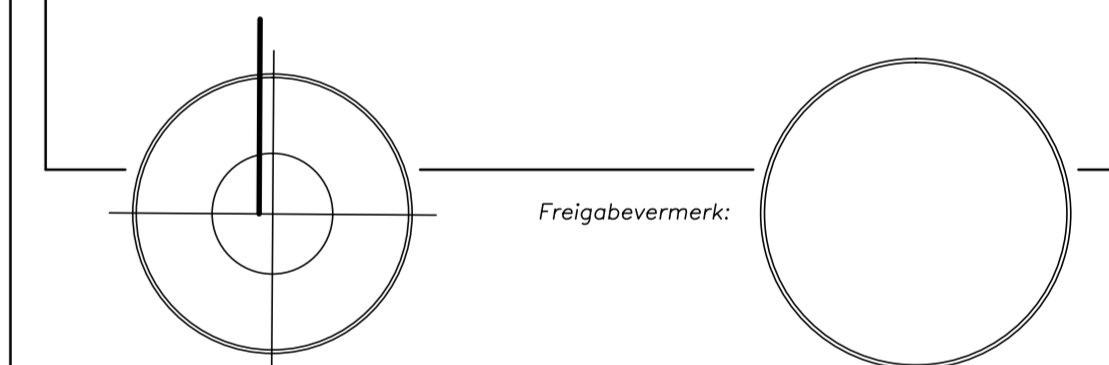
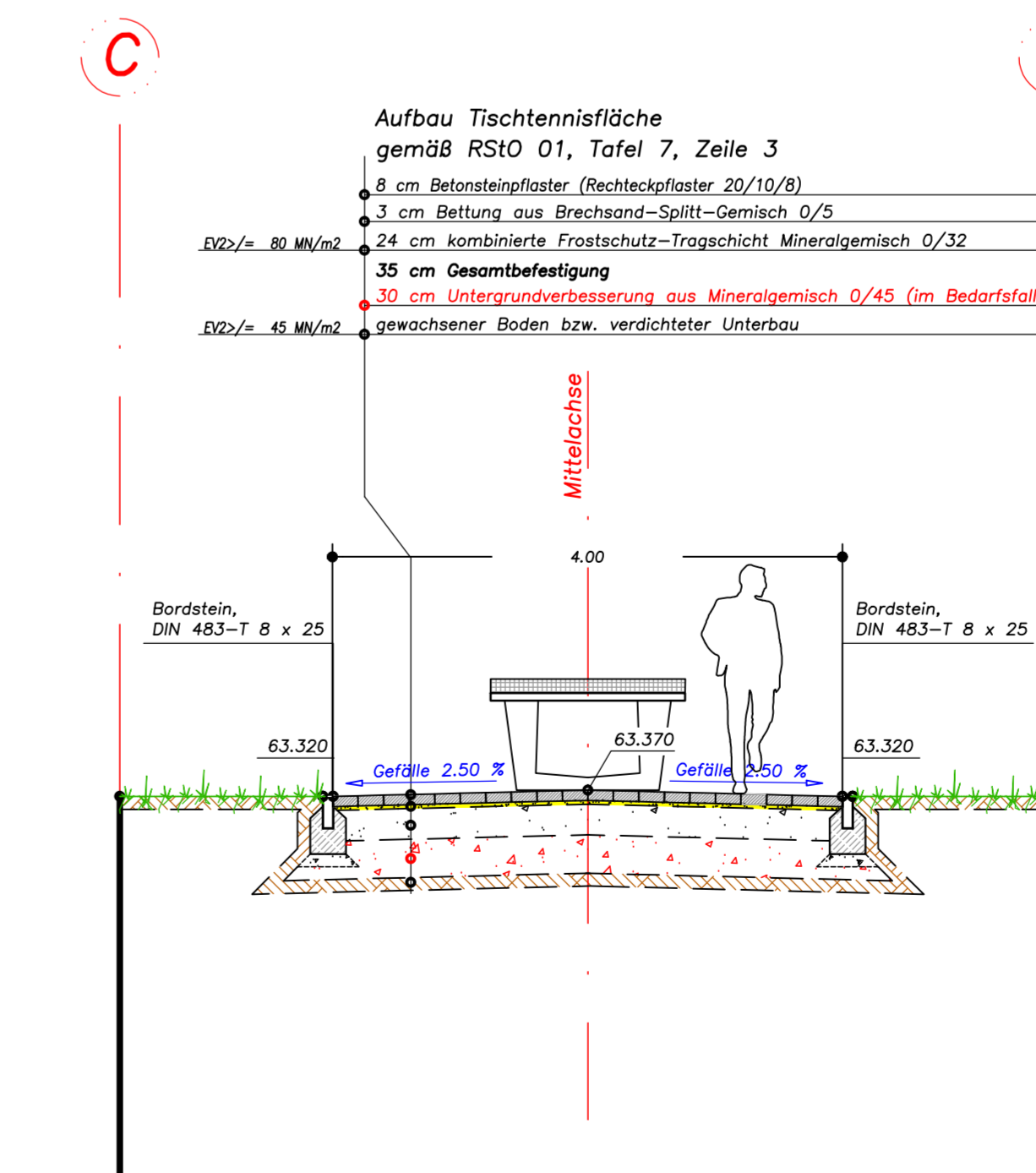

08			
07			
06			
05			
04			
03			
02			
01			

Nr.	Art der Änderung	Datum	Name
Vermessungsunterlagen:			
Topographie:		Koordinatensystem:	
Herabgeber: Stadt Dessau-Roßlau, Vermessungsamt		Lagestatue 150	
Herausgeber: L/VermGeo Sachsen-Anhalt		Gau-Krigger	
Träger der Bestandsmedien		[[G/K 42/83 (3*)]]	
Stichtag: 08/2011		Höhenstatue 160 [NHN]	
Ergänzungsvermessung: Stadt Dessau-Roßlau, Vermessungsamt 0682 Dessau-Roßlau			

Alle Maße sind vom Auftragnehmer voll verantwortlich zu überprüfen. Abweichungen von den örtlichen Gegebenheiten sind sofort der Bauleitung mitzuteilen!

**nature-project**  
Landschaftsarchitekten Thomas Poser  
Ferdinand-von-Schill-Str. 5 - 06844 Dessau-Roßlau

**Bauobjekt:**  
Stadt Dessau-Roßlau  
Soziale Stadt  
Umgestaltung des Spielbereiches im Pollingpark

**Bauherr:**  
Stadt Dessau-Roßlau  
Amt für Stadtentwicklung, Stadtplanung und Denkmalpflege  
Finanzrat-Albert-Str. 2, 06862 Dessau-Roßlau

**Plan:**  
Lph. 5: Unterlage 6 – Querschnitte A-A, B-B, C-C

**Zeichnungs-Nr.:** 05FA02071706\_RQ  
**Blatt-Nr.:** 01

**Grundlagenplan:** Digitale Stadtgrundkarte M, 1:500

**bearbeitet:** Dipl.-Ing.(FH) IA T. Poser  
**gezeichnet:** Dipl.-Ing.(FH) IA T. Poser  
**geprüft:** Dipl.-Ing.(FH) IA T. Poser

**Format:** 950 x 550  
**Datum:** 08.12.2012  
**gezeichnet:** Dipl.-Ing.(FH) IA T. Poser

**Maßstab:** 1:200  
**Form:** 950 x 550  
**Datum:** 08.12.2012  
**geprüft:** Dipl.-Ing.(FH) IA T. Poser

**www.nature-project.eu**  
landschaftsarchitektur@nature-project.eu  
Fon: 0340-75899113  
Fax: 0340-75899113